Unione Europea

FSC Fondo per lo Sviluppo e la Coesione

REGIONE CAMPANIA

ASSOCIAZIONE TEMPORANEA DI SCOPO (Accordo tra P.A. di cui all'art. 15 della L.241/1990 e s.m.i.) **TRA ENTI:**

CURTI (Capofila) **- PROVINCIA DI CASERTA - MACERATA CAMPANIA - CASAPULLA** (Componenti)

F.S.C. 2014- 2020

Decreto Dirigenziale Regione Campania n.3 del 26/03/2018 -Avviso pubblico manifestazione di interesse alla presentazione di progetti coerenti con i programmi di intervento sulla viabilità regionale finanziati con le risorse FSC 2014-2020 di cui alla delibera CIPE 54-2016-

PROGETTO DI MANUTENZIONE STRAORDINARIA, MESSA IN SICUREZZA E MOBILITA' SOSTENIBILE DI STRADE INTERCOMUNALI

Progettista:
Ing. Lorenzo Vallone

Supporto alla Progettazione:
Ing. Giovanni Perillo
SCEA -Studio Architettii Associati-
(Arch. Loris Esarti -legale rappresentante)
Ing. Gennaro D'Addio

Responsabile del Procedimento
Geom. Alessandro Ventriglia

PROGETTO:	PROGETTO ESECUTIVO		ELABORATO N°
ELABORATO:	Stralcio Planimetrico e Rilievo Fotografico		20
	Nome file: E - Ri 03	Revisione: REV. 001	
	Scala:	Approvazione:	
	Data: Maggio 2018	Data: Gennaio 2019	

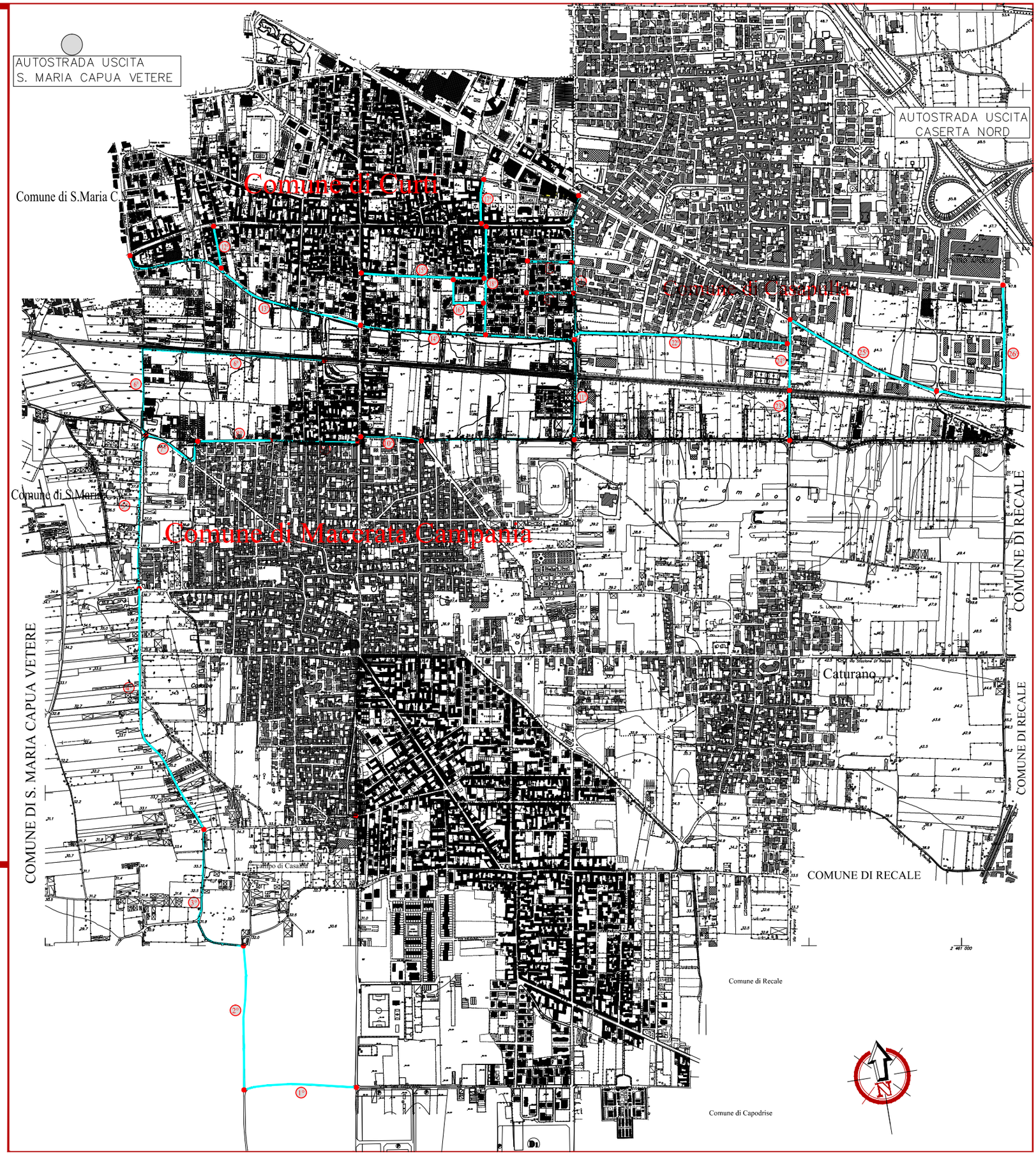

ATTENZIONE
incrocio
pericoloso

S. MARIA C.V.
AUTOSTRADA
DD 567VX

HONDA

DSPNEUMATI

Cucina
DI MONACO

Piccirillo

Piccirillo

50